

病児・病後児保育施設 はぴけあ



利用定員

原則8人

※隔離が必要なお子さんがいる場合は、4人までとなることがあります。

利用対象者

敦賀市または美浜町に住所を有する
0歳(生後6ヶ月)から小学6年生までのお子さん

利用料金

| 利用区分 | 利用料金/人 |
|-------------|--------|
| 1日(8時~18時) | 2,000円 |
| 午前(8時~12時) | 1,000円 |
| 午後(13時~18時) | |

以下に該当するお子さんは利用料金が免除されます。

- ・生活保護世帯
 - ・住民税非課税世帯
 - ・ひとり親世帯(児童扶養手当またはひとり親家庭等医療費助成の受給世帯)
 - ・第2子以降(カウントの対象は18歳以下のお子さんのみ)
 - ・多胎児の第1子
- ※第2子以降、多胎児の第1子のお子さんは就学前までのお子さんに限り利用料金が免除されます。

利用の流れ

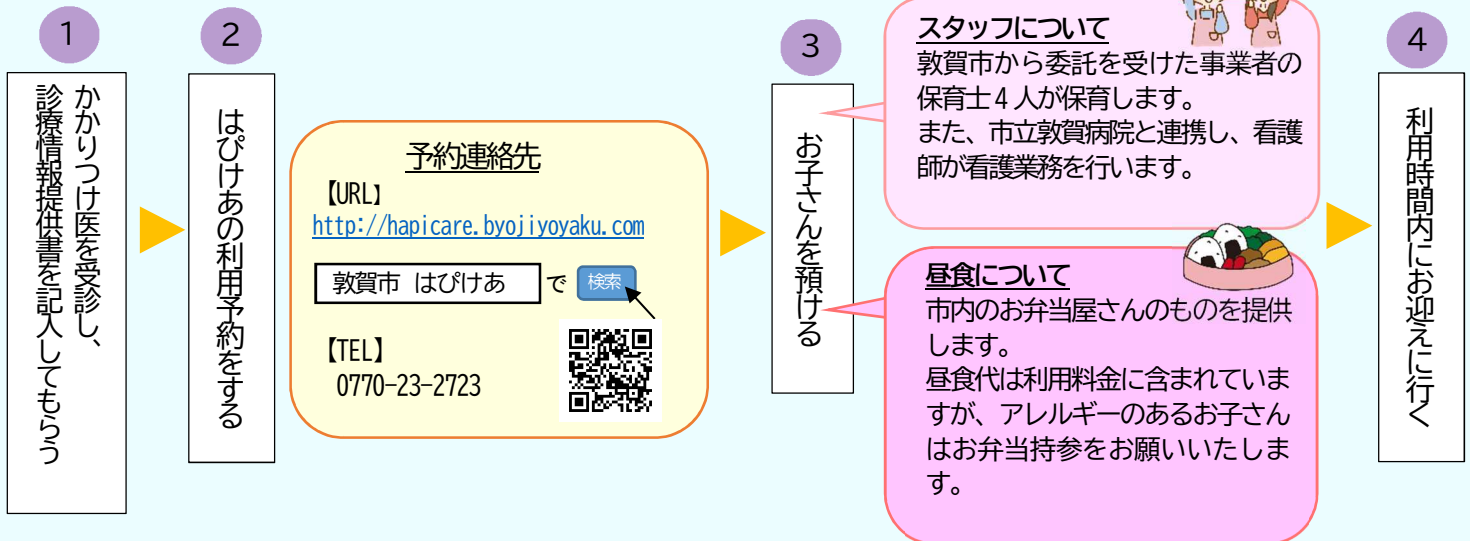

1日の流れ(例)

8:00 受付

検温、観察

9:30 水分補給(おやつ)、遊び、安静

11:30 昼食、与薬

12:00 昼寝

15:00 検温、観察

16:30 検温、観察

帰り支度

17:00 お迎え

保育士や看護師がお子さんの様子を見守りながら、適宜検温や与薬を行っています。



持ち物

① 診療情報提供書

② 利用申請書

③ かかりつけ医より処方された薬

④ 子ども医療費受給者証

または

ひとり親家庭等医療費受給者証

⑤ 母子手帳

⑥ 着替え(2, 3組)、タオル、歯ブラシなど

⑦ 粉ミルク、哺乳瓶

⑧ 紙おむつ、おしりふき、お口ふき

⑨ 汚れものを入れる袋

※アレルギーがある場合のみ、

昼食とおやつを持参してください。

施設からのお願い

- ・ 予約の際、可能な限りインターネットからご予約ください。
※前日の午前10時より予約が可能です。
- ・ 予約の際、診療情報提供書に記載されている通りに入力してください。(特に病名、同室の可否)
※予約された内容と実際が異なっていると、お預かりができない場合があります。
- ・ 予約が確定してから予約内容を変更したい場合は、はぴけあまでお電話ください。
(病名を間違えて予約していた、登園時間が変わった など)
- ・ 朝食や、朝食後の薬はご家庭で済ませてください。
- ・ お子さんがお薬を飲みにくい場合、おくすりゼリーなどの薬を飲みやすくするものを一緒に持参してください。
- ・ お子さんの症状により、お弁当を食べることが難しい場合は、食べられるものを持参してください。
(手足口病で固形物が食べられない、体調が悪くゼリーやヨーグルトしか食べられない など)
- ・ お弁当の発注をする関係で、当日予約の方は昼食を持参してください。
- ・ 歯ブラシはお子さんの年齢に合わせて必要な方は持参してください。
- ・ お子さんに熱がない時でも、解熱剤が処方されている場合は持参してください。
- ・ お子さんの受け入れや、お迎えの際の引き渡しは原則施設の玄関で行います。

